

MADE IN ITALY

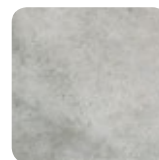

# Chambord

60x120 - 60x90 - 30x90 - 60x60 - 20x60

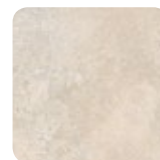
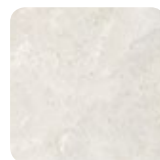

**GRES PORCELLANATO**  
PORCELAIN STONEWARE . GRÈS CÉRAME . FEINSTEINZEUG

**richenia**  
ECCELLENZA CERAMICA ITALIANA

*Indoor & Outdoor*

*Gres porcellanato*

PORCELAIN STONWARE . GRÉS CÉRAME . FEINSTEINZEUG



60x120 . 60x90 . 30x90 . 60x60 . 20x60

*Naturale / Rettificato / Lappato e rettificato*

NATURAL / RECTIFIED / HONED AND RECTIFIED  
NATUREL / RECTIFIÉ / SEMI-POLI ET RECTIFIÉ  
NATUR / REKTIFIZIERT / TEILPOLIERT UND REKTIFIZIERT

10,5 mm



# Chambord



**CERAMICHE ITALIANE  
PER CASE DA RE.**

ITALIAN CERAMIC TILES FIT FOR A KING'S CASTLE.  
DES CÉRAMIQUES ITALIENNES POUR DES MAISONS DE ROI.  
ITALIENISCHE KERAMIKEN FÜR KÖNIGLICHE HEIME.

**richenia**  
ECCellenza CERAMICA ITALIANA

# Chambord



**GRANDE** nella forma,  
*prezioso* nella sostanza.

Grand in size, precious in substance.  
Grand au niveau de la forme, précieux au niveau de la substance.  
Großartig in der Form, wertvoll in der Substanz.

## 60x120

60x90 - 30x90 - 60x60 - 20x60



*Gres porcellanato*  
PORCELAIN STONEWARE . GRÉS CÉRAMÉ  
FEINSTEINZEUG

Chambord rende omaggio al fascino antico e grandioso dei castelli della Loira con una collezione in gres porcellanato a effetto pietra, dedicata agli ambienti del vivere contemporaneo. Cinque formati, tre colori e due finiture superficiali per rispondere a diverse esigenze progettuali di interni ed esterni per creare atmosfere dalla rinnovata eleganza.

Chambord celebrates the charm and magnificence of the Loire valley castles with a stone effect porcelain stoneware collection, dedicated to contemporary living environments. Five sizes, three colours and two surface finishes meet the different interior and exterior design requirements creating atmospheres of renewed elegance.

Chambord rend hommage au charme ancien et grandiose des châteaux de la Loire avec une collection en grès cérame avec effet pierre, dédiée aux espaces de la vie contemporaine. Cinq formats, trois couleurs et deux finitions de surface pour répondre à différentes exigences de conception d'espaces intérieurs et extérieurs afin de créer des atmosphères d'une élégance renouvelée.

Chambord würdigt die antike und grandiose Faszination der Schlösser an der Loire, über eine Kollektion aus Feinsteinzeug mit Steineffekt, die für Räumen des zeitgenössischen Lebens vorgesehenen ist. Fünf Formate, drei Farben und zwei Oberflächenausführungen, um den unterschiedlichen Planungsanforderungen für innen und außen gerecht zu werden und Atmosphären mit erneuerter Eleganz zu schaffen.

**richenia**  
ECCELLENZA CERAMICA ITALIANA

## Lappato e rettificato

HONED AND RECTIFIED  
SEMI-POLI ET RECTIFIÉ  
TEILPOLIERT UND REKTIFIZIERT

60x120 - 60x90 - 60x60 - 30x90 - 20x60

## Naturale

NATURAL  
NATUREL  
NATUR

60,5x91 - 60,5x60,5

## Rettificato

RECTIFIED  
RECTIFIÉ  
REKTIFIZIERT

60x120 - 60x90 - 60x60 - 30x90 - 20x60

# Outdoor

*Gres porcellanato*

PORCELAIN STONEWARE · GRÈS CÉRAME · FEINSTEINZEUG

**60,5x91**  
**R11 A+B**



Rivestimento . Wall:  
Bianco Modulo rete 30x30

Pavimento . Floor:  
INDOOR - Bianco 30x90  
OUTDOOR - Grigio 60,5x91 R11 A+B

# Chambord Bianco

60x120 - 60x90 - 60x60



# Chambord Bianco

60x120



Rivestimento . Wall:  
Collection "Pavé Wall" - Bianco (1650)

Pavimento . Floor:  
Bianco 60x120  
Genere Inserto in legno 15x120 (NTU R114)

# Chambord Beige

60x120 - 60x90 - 60x60 Lappato



# Chambord Beige

60 x 120



Rivestimento . Wall tile:  
Beige 60x120 . Modulo rete 30x30

Pavimento . Floor:  
Collection "Nature" Tabacco 20x120 . 15x120 . Gradino Costa Retta 33x120



# Chambord Grigio

60x120 . 60x90 . 60x60



60x120 | 60x90 | 30x90 | 60x60 | 20x60  
24"x48" | 24"x36" | 12"x36" | 24"x24" | 8"x24"



## BIANCO



**CHB R611** - 60x120 Rettificato **R9** 62  
**CHB P611** - 60x120 Lappato Rettificato 65



**CHB O691** - 60,5x91 Naturale **R9** 56  
**CHB R691** - 60x90 Rettificato **R9** 60  
**CHB P691** - 60x90 Lappato Rettificato 64

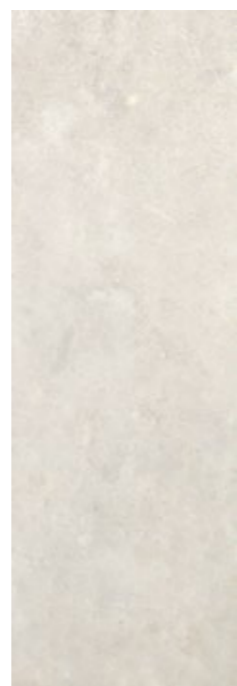

**CHB R391** **R9** 62  
30x90 Rettificato  
**CHB P391** 65  
30x90 Lappato Rettificato

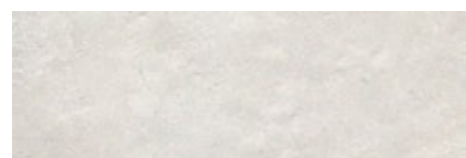

**CHB R261** - 20x60 Rettificato **R9** 60  
**CHB P261** - 20x60 Lappato Rettificato 63

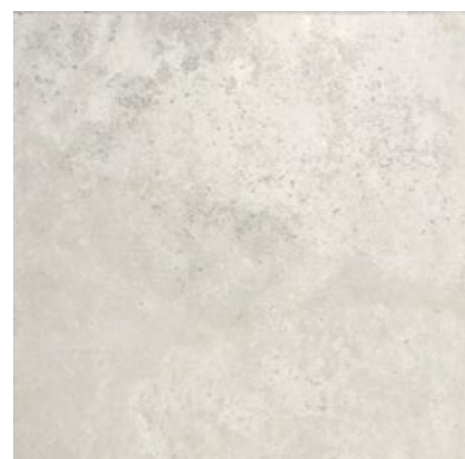

**CHB O601** - 60,5x60,5 Naturale **R9** 53  
**CHB R601** - 60x60 Rettificato **R9** 58  
**CHB P601** - 60x60 Lappato Rettificato 62

Modulo rete



**CHB M321** - 30x30 . 12"x12"  
Naturale (7,5x7,5 . 2<sup>n</sup>61/64 x 2<sup>n</sup>61/64)  
Pz. Box 24

Modulo rete



**CHB M311** - 30x30 . 12"x12"  
Lappato (4x4 . 1<sup>n</sup>37/64 x 1<sup>n</sup>37/64)  
Pz. Box 27

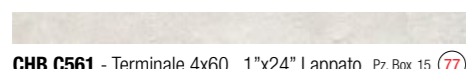

**CHB C561** - Terminale 4x60 . 1"x24" Lappato Pz. Box 15 77

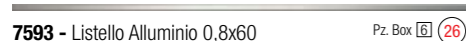

**7593** - Listello Alluminio 0,8x60 Pz. Box 6 26



**LAC61S** - Listello Acciaio Swarovski 1,5x61 Pz. Box 3 35

## BEIGE



**CHB R612** - 60x120 Rettificato **R9** 62  
**CHB P612** - 60x120 Lappato Rettificato 65



**CHB O692** - 60,5x91 Naturale **R9** 56  
**CHB R692** - 60x90 Rettificato **R9** 60  
**CHB P692** - 60x90 Lappato Rettificato 64

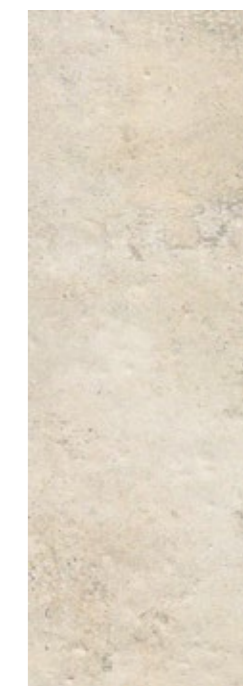

**CHB R392** **R9** 62  
30x90 Rettificato  
**CHB P392** 65  
30x90 Lappato Rettificato

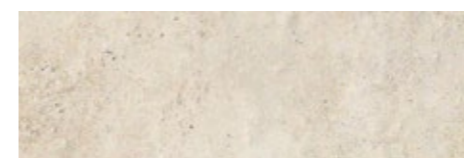

**CHB R262** - 20x60 Naturale Rettificato **R9** 60  
**CHB P262** - 20x60 Lappato Rettificato 63

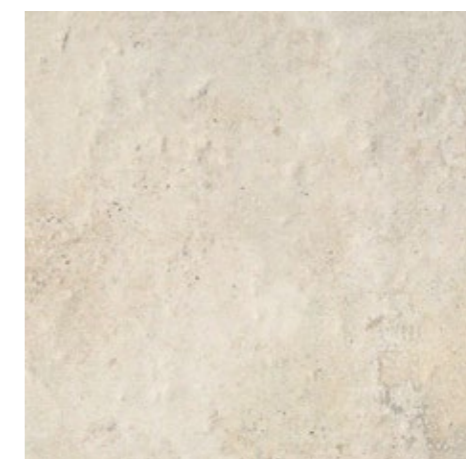

**CHB O602** - 60,5x60,5 Naturale **R9** 53  
**CHB R602** - 60x60 Rettificato **R9** 58  
**CHB P602** - 60x60 Lappato Rettificato 62

Modulo rete

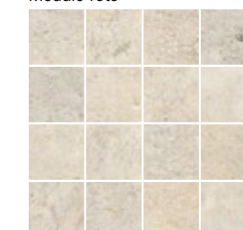

**CHB M322** - 30x30 . 12"x12"  
Naturale (7,5x7,5 . 2<sup>n</sup>61/64 x 2<sup>n</sup>61/64)  
Pz. Box 24

Modulo rete



**CHB M312** - 30x30 . 12"x12"  
Lappato (4x4 . 1<sup>n</sup>37/64 x 1<sup>n</sup>37/64)  
Pz. Box 27

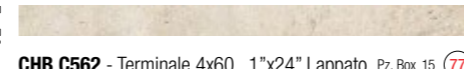

**CHB C562** - Terminale 4x60 . 1"x24" Lappato Pz. Box 15 77



**7593** - Listello Alluminio 0,8x60 Pz. Box 6 26



**LAC61S** - Listello Acciaio Swarovski 1,5x61 Pz. Box 3 35

60x120 | 60x90 | 30x90 | 60x60 | 20x60  
24"x48" | 24"x36" | 12"x36" | 24"x24" | 8"x24"



60,5x91  
24"x36"



## GRIGIO

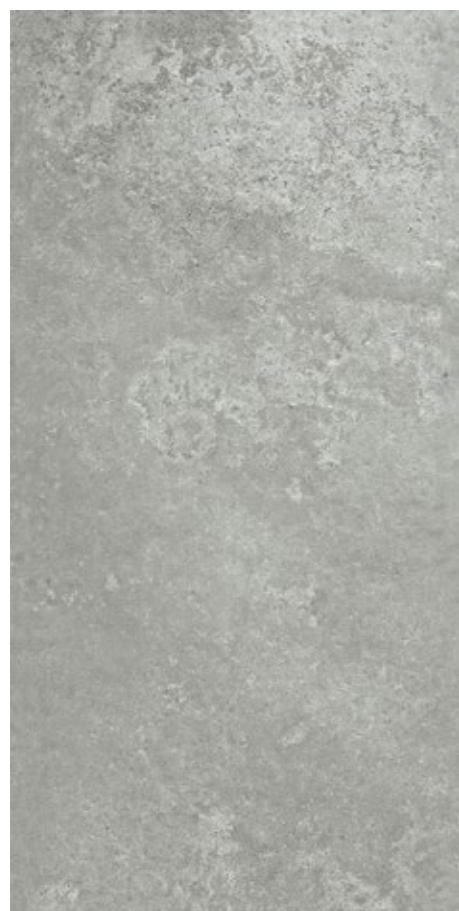

**CHB R613** - 60x120 Rettificato **R9** 62  
**CHB P613** - 60x120 Lappato Rettificato 65

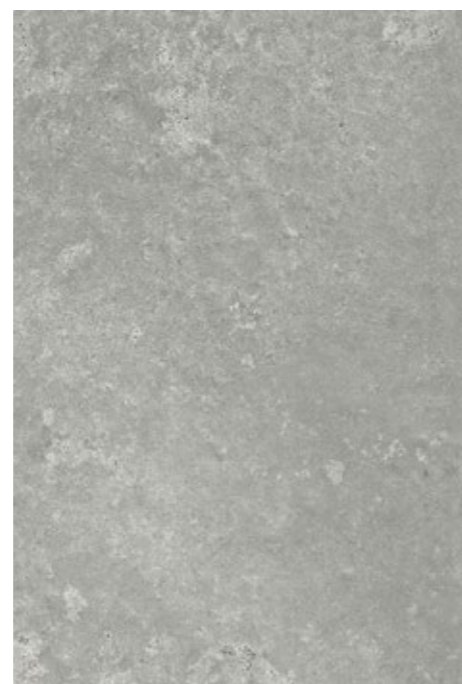

**CHB O693** - 60,5x91 Naturale **R9** 56  
**CHB R693** - 60x90 Rettificato **R9** 60  
**CHB P693** - 60x90 Lappato Rettificato 64



**CHB R393** **R9** 62  
30x90 Rettificato  
**CHB P393** 65  
30x90 Lappato Rettificato

Modulo rete

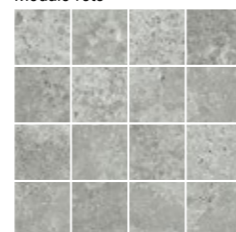

**CHB M323** - 30x30 . 12"x12"  
Naturale (7,5x7,5 . 2<sup>n</sup>61/64 X 2<sup>n</sup>61/64)  
Pz. Box 24

Modulo rete

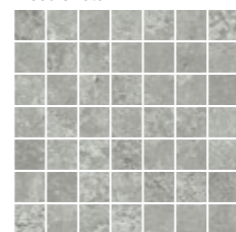

**CHB M313** - 30x30 . 12"x12"  
Lappato (4x4 . 1<sup>n</sup>37/64 X 1<sup>n</sup>37/64)  
Pz. Box 27

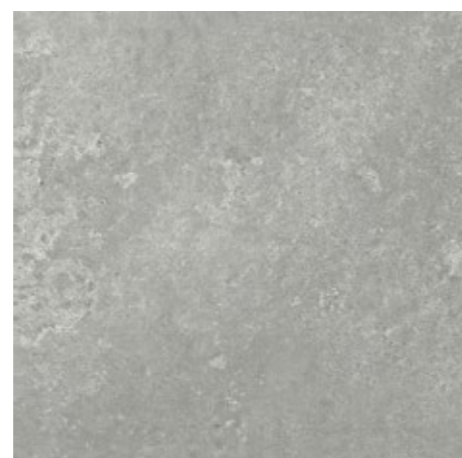

**CHB O603** - 60,5x60,5 Naturale **R9** 53  
**CHB R603** - 60x60 Rettificato **R9** 58  
**CHB P603** - 60x60 Lappato Rettificato 62



**CHB R263** - 20x60 Naturale Rettificato **R9** 60  
**CHB P263** - 20x60 Lappato Rettificato 63

**CHB C563** - Terminale 4x60 . 1"x24" Lappato Pz. Box 15 77

**7593** - Listello Alluminio 0,8x60 Pz. Box 26

**LAC61S** - Listello Acciaio Swarovski 1,5x61 Pz. Box 35

## GRIGIO



**CHB E693** - 60,5x91 Naturale **R 11** A+B 56

## BEIGE

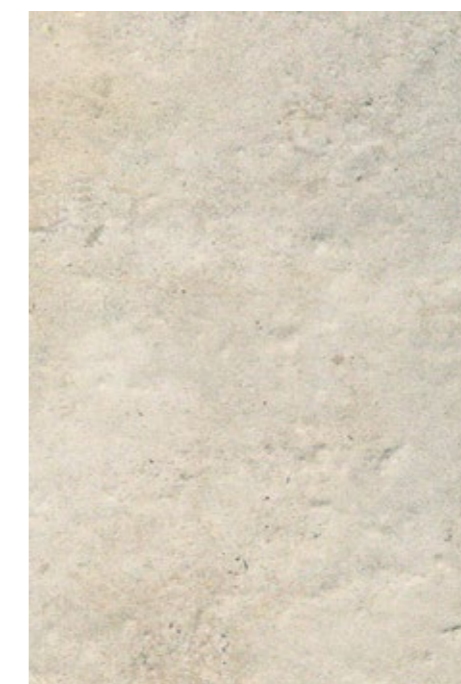

**CHB E692** - 60,5x91 Naturale **R 11** A+B 56

### PEZZI SPECIALI

Special pieces .  
Pièces spéciales .  
Spezialteile .

Gradino Costa Retta  
33x91 Naturale 74

**CHB G392** - Beige  
**CHB G393** - Grigio

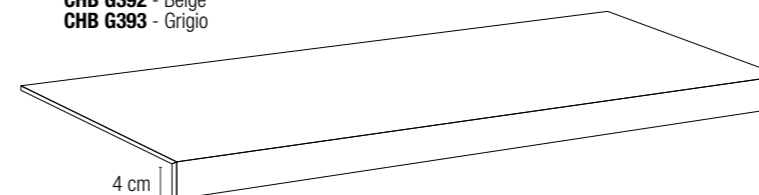

15x120 | 15x15  
6"x48" | 6"x6"



## Gli inserti in legno

WOOD EFFECT INSERTS . COMBINAISONS EFFET BOIS . DIE EINSÄTZE AUS HOLZ .

### NATURE - TABACCO



NTU R113 - 15x120 Naturale

R9 63



NTU R153 - 15x15  
Naturale

R9 76

ABBINAMENTO CONSIGLIATO.  
RECOMMENDED COMBINATION.  
ASSORTIMENT CONSEILLÉ.  
EMPFOHLENE KOMBINATION.



BIANCO BEIGE GRIGIO

### NATURE - CENERE



NTU R114 - 15x120 Naturale

R9 63



NTU R154 - 15x15  
Naturale

R9 76



BIANCO GRIGIO



Bianco 60x60 .  
Tabacco Inserto in legno 15x15

Beige 60x90 .  
Tabacco Inserto in legno 15x15



Pavimento . Floor:  
Bianco 60x60  
Tabacco Inserto in legno 15x120, 15x15

Rivestimento . Wall:  
Collection "Nature"  
Tabacco Decoro 3D 24,4x120

## Pezzi speciali

SPECIAL PIECES  
PIÈCES SPÉCIALES  
SPEZIALTEILE



Battiscopa Naturale (22)  
7x60,5

CHB B761 - Bianco  
CHB B762 - Beige  
CHB B763 - Grigio

Battiscopa Lappato (25)  
7x60

CHB BP61 - Bianco  
CHB BP62 - Beige  
CHB BP63 - Grigio

Ang. Gradino Costa Retta SX (82)  
33x120 Naturale

CHB A331 - Bianco  
CHB A332 - Beige  
CHB A333 - Grigio

Ang. Gradino Costa Retta SX (83)  
33x120 Lappato

CHB A341 - Bianco  
CHB A342 - Beige  
CHB A343 - Grigio

Gradino Costa Retta (80)  
33x120 Naturale

CHB G311 - Bianco  
CHB G312 - Beige  
CHB G313 - Grigio

Gradino Costa Retta (81)  
33x120 Lappato

CHB G321 - Bianco  
CHB G322 - Beige  
CHB G323 - Grigio

Ang. Gradino Costa Retta DX (82)  
33x120 Naturale

CHB A311 - Bianco  
CHB A312 - Beige  
CHB A313 - Grigio

Ang. Gradino Costa Retta DX (83)  
33x120 Lappato

CHB A321 - Bianco  
CHB A322 - Beige  
CHB A323 - Grigio

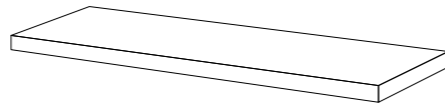
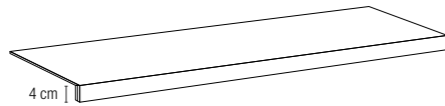
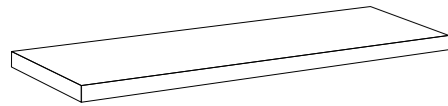

## Soluzioni per realizzare gradini coordinati alle superfici.

EXAMPLES OF APPLICATIONS  
EXEMPLES D'APPLICATION  
ANWENDUNGSBEISPIELE ANWENDUNGSBEISPIELE

La collezione è corredata di elementi per personalizzare i gradini degli ambienti interni.

Gli elementi sinistro e destro sono progettati per chiudere i lati aperti della scala.

La larghezza di 120 cm dei pezzi solitamente consente di rivestire i gradini con un unico elemento monolitico (A). In presenza di larghezze inferiori di 120 cm è possibile tagliare in opera gli elementi per adattarli alla misura necessaria (B). Per rivestire gradini con larghezza superiore ai 120 cm è consigliato coprire lo spazio eccedente aggiungendo e tagliando all'occorrenza, il "gradino costa retta" centrale (C).

The collection features pieces to personalise indoor steps.

The right and left pieces are designed to close the open sides of the stairs. The width of the pieces is of 120 cm, which is usually sufficient to cover steps with one single piece (A).

If the width of the step is less than 120 cm the pieces can be cut to measure during the installation (B). To cover steps that are wider than 120 cm, we recommend the use of the central "straight edge step" (C) to cover the extra space.

La collezione comprend des éléments pour personnaliser les marches des espaces internes.

Les éléments de gauche et de droite sont conçus pour fermer les côtés ouverts de l'escalier. La largeur de 120 cm des pièces permet généralement de revêtir les marches avec un seul élément monolithique (A). En présence de largeurs inférieures à 120 cm, on peut couper les éléments sur place afin de les adapter à la dimension nécessaire (B).

Pour revêtir des marches d'une largeur supérieure à 120 cm, on conseille de couvrir l'espace en excès en ajoutant et en coupant au besoin la "marche à chant droit" centrale (C).

Die Kollektion verfügt über Elemente zur Personalisierung von Stufen in Innenräumen.

Die linken und rechten Elemente wurden so ausgelegt, dass sie die offenen Treppenseiten verschließen. Mit der Breite der Teile von 120 cm können die Stufen normalerweise mit einem einzigen monolithischen Element (A) verkleidet werden.

Bei Breiten unter 120 cm können die Elemente bei der Verlegung auf das benötigte Maß (B) zugeschnitten werden. Bei Stufen mit einer Breite von über 120 cm wird empfohlen, die übermäßigen Flächen gegebenenfalls mit der mittleren Stufe, mit „gerade zugeschnittener Kante“ (C), zu abzudecken.

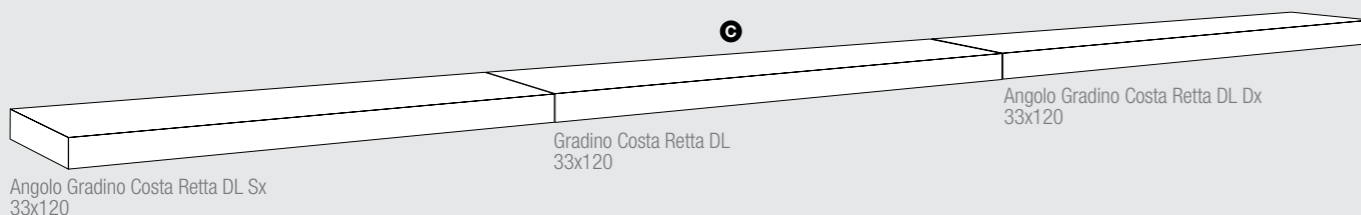
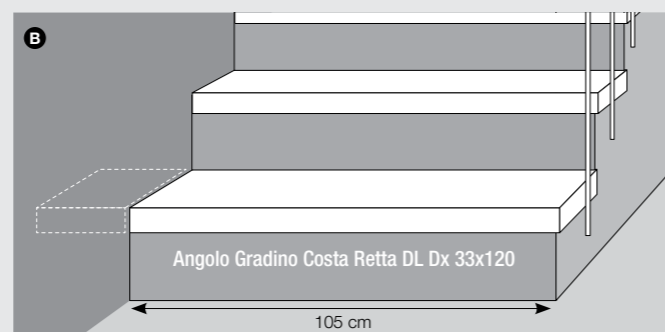
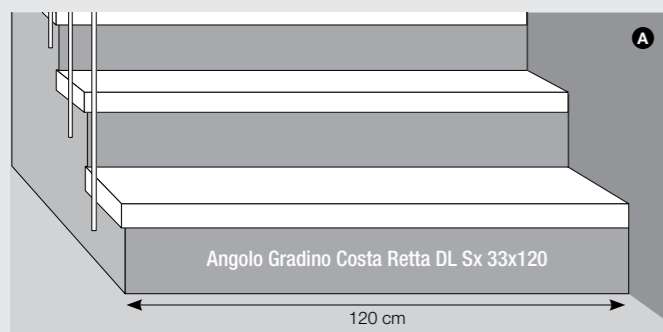

## Decorare gli ambienti con i moduli su rete

DECORATING SPACES WITH THE NET-BACK MODULES  
DÉCORER LES ESPACES AVEC LES MODULES RETE (FILET)  
DIE RÄUME MIT DEN NETZMODULEN DEKORIEREN.

Può essere utilizzato per rivestire interamente una parete, ma anche come fascia per decorare e arricchire le composizioni. Adatto anche a pavimento per disegnare tappeti e pedane.

Con il **modulo rete 30x30** è possibile ricavare fasce di mosaico più o meno alte in base alle esigenze di stile dell'ambiente. Si ottengono eleganti risultati sia utilizzando lo stesso colore del fondo che colori diversi a contrasto.

This module can be used to cover a whole wall or as decorative strip to enrich the design solutions. It is also suitable to recreate carpet and mat-like decorations.

The **30x30 rete module** is suitable to create strips of mosaic of different heights according to the style of the space. Elegant solutions can be created by using the same basic colour or contrasting colours.

On peut l'utiliser pour revêtir entièrement un mur, mais aussi comme une bande pour décorer et enrichir les compositions. Également indiqué au sol pour dessiner des tapis et des marche-pieds.

Le **module rete (filet) 30x30** permet de réaliser des frises en mosaïques plus ou moins hautes en fonction des exigences stylistiques de la pièce. On obtient des résultats élégants en utilisant la même couleur de fond ou des couleurs différentes et contrastantes.

Kann zum Verkleiden einer ganzen Wand, aber auch als Streifen zum Dekorieren und Ausschmücken von Zusammenstellungen benutzt werden. Eignet sich auch als Boden zur Schaffung von Teppichen und Podesten.

Mit dem **Netzmodul 30x30** können je nach den Raumanforderungen mehr oder wenig hohe Mosaikstreifen geschaffen werden. Man erzielt elegante Ergebnisse sowohl bei Verwendung der selben Untergrundfarbe als auch mit unterschiedlichen Farben als Kontrast.

TESSERA . TESSERAE . TESSELLE . MUSTER

7,5x7,5 - 3"x3"

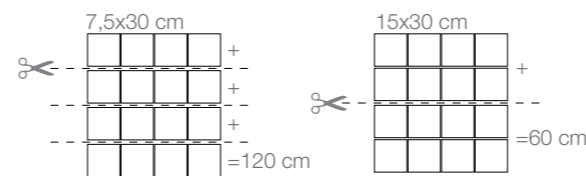

TESSERA . TESSERAE . TESSELLE . MUSTER

4x4 - 1"1/2x1"1/2

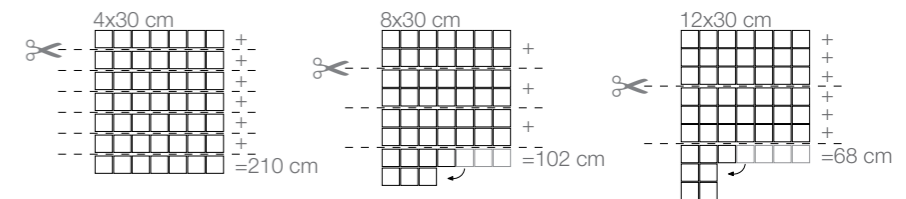

## IMBALLI

Weights and pack . Poids et emballages . Gewicht und Verpackung

| FORMATI<br>Sizes . Formats . Formate    | Pz x | m <sup>2</sup> x | kg x   | x  | m <sup>2</sup> x | kg x |
|---|------|------------------|--------|----|------------------|------|
| 60x120                                  | 2    | 1,440            | 33,340 | 35 | 50,400           | 1167 |
| 60,5x91                                 | 3    | 1,652            | 39,329 | 32 | 52,840           | 1258 |
| 60x90 R                                 | 3    | 1,620            | 39,00  | 32 | 51,854           | 1248 |
| 30x90 R                                 | 4    | 1,080            | 26,00  | 48 | 51,840           | 1248 |
| 60,5x60,5                               | 4    | 1,464            | 33,900 | 30 | 43,923           | 1017 |
| 60x60 R                                 | 4    | 1,440            | 33,340 | 30 | 43,200           | 1000 |
| 20x60                                   | 8    | 0,960            | 22,200 | 48 | 46,080           | 1066 |
| 60,5x91 Outdoor                         | 3    | 1,652            | 39,329 | 32 | 52,854           | 1258 |
| Battiscopa 7x60,5                       | 12   | 0,508            | 11,170 | 48 | 24,390           | 536  |
| Battiscopa 7x60                         | 12   | 0,504            | 11,000 | 48 | 24,192           | 528  |
| Gradino Costa Retta 33x91 Outdoor       | 2    | 0,601            | 16,204 | -  | -                | -    |
| Gradino Costa Retta 33x120              | 2    | 0,792            | 20,560 | -  | -                | -    |
| Angolo Gradino Costa Retta SX-DX 33x120 | 1    | 0,396            | 10,620 | -  | -                | -    |

## CARATTERISTICHE TECNICHE DI SUPERFICIE

Technical surface properties . Caractéristiques techniques des surfaces . Technische Eigenschaften der Oberfläche

|   | <br><b>Resistenza alle macchie (Pulibilità).</b><br>Resistance to staining.<br>Résistance aux produits tachants.<br>Beständigkeit gegen. | <br><b>Resistenza agli acidi e alle basi.</b><br>Resistance to acids and bases.<br>Résistance aux acides et aux bases.<br>Beständigkeit gegen Säuren und Laugen. | <br><b>Scivolosità.</b><br>Slipperiness.<br>Glissance.<br>Rutschgefahr. |               | <br><b>Scivolosità.</b><br>Slipperiness.<br>Glissance.<br>Rutschgefahr. |                                | <br><b>Scivolosità.</b><br>Slipperiness.<br>Glissance.<br>Rutschgefahr. |
|---|--|--|---|---------------|---|--------------------------------|---|
|   |  |  | <b>B.C.R.A.</b>   |               |   | <b>DIN 51130<br/>DIN 51097</b> |   |
|   | <b>ISO 10545/14</b>  | <b>ISO 10545/13</b>  | Cuoio asciutto  | Gomma bagnata | R   | ABC                            |   |
| <b>60x120 . 60,5x91 . 30x90<br/>60,5x60,5 . 20x60</b>     | 5  | U.A.   | -   | -             | R 9   | -                              | -   |
| <b>Lappato - 60x120 . 60x90 . 30x90<br/>60x60 . 20x60</b> | 5  | U.A.   | -   | -             | -   | -                              | -   |
| <b>Outdoor - 60,5x91</b>                                  | 5  | U.A.   | > 0,40  | > 0,40        | R 11  | A + B                          | > 0,42 Wet  |



**CHAMBORD è un prodotto realizzato con la tecnologia digitale di Sichenia.**

Sichenia Digital Technology è un avanzato procedimento di produzione che consente un incredibile realismo nella realizzazione di superfici in gres porcellanato; prova ne sono l'elevato numero di variazioni grafiche ottenibili e la sorprendente precisione nella riproduzione dei minimi particolari della materia naturale.

Sichenia sceglie ancora una volta l'avanguardia della tecnologia disponibile per conferire il massimo grado di ricercatezza al design ed alle prestazioni della proprie collezioni.

**CHAMBORD is a product manufactured using Sichenia's digital technology.**

Sichenia Digital Technology is an advanced manufacturing process that enables incredible realism in the production of porcelain stoneware tiles; proof of this lies in the large number of graphic variations obtainable and the astonishing fidelity with which the smallest detail of the natural material is reproduced.

Sichenia has once again the chosen cutting-edge technology available to lend its collection the utmost sophistication in design and performance.

**CHAMBORD est un produit réalisé suivant la technologie numérique de Sichenia.**

Sichenia Digital Technology est un processus avancé qui permet un réalisme incroyable en réalisant des surfaces en grès cérame ; le grand nombre de variations graphiques réalisables et la précision surprenante au niveau de la reproduction des moindres détails de la matière naturelle en sont la preuve.

Sichenia choisit une fois de plus l'avant-garde de la technologie disponible pour empreindre le design et les performances de ses collections du plus haut degré de raffinement.

**CHAMBORD ist ein mit der Sichenia-Digitaltechnologie geschaffenes Produkt.**

Die Sichenia Digital Technology ist ein fortschrittliches Produktionsverfahren, das eine unglaubliche Wirklichkeitstreue bei der Herstellung von Oberflächen aus Feinsteinzeug ermöglicht. Beweis dafür sind die hohe Zahl von erzielbaren graphischen Varianten sowie die überraschende Genauigkeit bei der Nachbildung der kleinsten Details des Materials aus der Natur.

Sichenia entscheidet sich erneut für die fortschrittliche, verfügbare Technologie, um dem Design und den Leistungen ihrer Kollektionen eine besondere Auserlesenheit zu verleihen.

## DESTINAZIONI D'USO CONSIGLIATE

Examples of applications suggested . Domaines d'utilisation conseillés . Empfohlene Anwendungsbereiche.

**Ville, Appartamenti, Negozi, Uffici, Ristoranti, Bar, Alberghi, Centri benessere.**

**INDOOR**  
Soggiorno, Cucina, Bagno, Sale da pranzo, Corridoi, Camere da letto, Sala ricevimento, Sale convegno, Zone relax, Spogliatoi.

**OUTDOOR**  
Terrazze, Balconi, Verande, Porticati, Passaggi in sicurezza.

Villas, Apartments, Shops, Offices, Restaurants, Bars, Hotels, Wellness Centres.

**INDOOR**  
Living Rooms, Kitchens, Bathrooms, Dining rooms, Corridors, Bedrooms, Reception rooms, Conference rooms, Relaxation areas, Changing rooms.

**OUTDOOR**  
Terraces, Balconies, Verandas, Porches, Safety passages.

Villas, Appartements, Magasins, Bureaux, Restaurants, Cafés, Hôtels, Centres de bien-être.

**INDOOR**  
Salles de séjour, Cuisines, Salles de bains, Salles à manger, Couloirs, Chambres à coucher, Salles de réception, Salles des congrès, Zones de détente, Vestiaires.

**OUTDOOR**  
Terrasses, Balcons, Verandas, Porches, Passages sécurisés.

Häuser, Wohnungen, Geschäfte, Büros, Restaurants, Cafés, Hotels, Wellnesscenter.

**INDOOR**  
Wohnzimmer, Küche, Badezimmer, Esszimmer, Koridore, Schlafzimmer, Empfangsräume, Tagungssäle, Entspannungsbereiche, Umziehräume.

**OUTDOOR**  
Terrassen, Balkons, Veranden, Arkaden, Sicherheitsdurchfahrten.



La riproduzione, la pubblicazione, e la distribuzione, totale o parziale, di tutto il materiale originale contenuto in questo documento sono espressamente vietate in assenza di autorizzazione da parte di Sichenia.

Sichenia si riserva di modificare i prodotti senza preavviso, declinando ogni responsabilità relativa a danni diretti o indiretti derivanti da tali modifiche. I colori e le caratteristiche estetiche dei materiali illustrati nel presente catalogo sono da ritenersi puramente indicativi. Per le informazioni e i dati relativi ai codici, imballaggi e pesi occorre sempre consultare l'ultimo listino aggiornato e in vigore.

The reproduction, publication, and distribution, total or partial, of all the original material contained herein is expressly prohibited without the prior consent of Sichenia. Sichenia reserves the right to make changes to the products without notice, and shall not be liable for any direct or indirect damages arising from any changes. The colours and the aesthetic characteristics of the products shown in this catalogue are purely illustrative. For information and data concerning codes, packaging and weight always refer to the last updated price list in force.

La reproduction, la publication et la distribution, totales ou partielles, de tout le matériel original contenu dans ce document sont expressément interdites sans l'autorisation de Sichenia. Sichenia se réserve la faculté de modifier les produits sans préavis, en déclinant toute responsabilité relative à des dommages directs ou indirects dérivant d'éventuelles modifications. Les couleurs et les caractéristiques esthétiques du matériel illustré dans ce catalogue sont fournis à titre purement indicatif. Pour les informations et les données relatives aux codes, aux emballages et aux poids, il est toujours nécessaire de consulter le dernier tarif mis à jour et en vigueur.

Die vollständige oder auszugsweise Vervielfältigung, Veröffentlichung und Verbreitung des gesamten, in diesem Dokument enthaltenen Originalmaterials, ist ohne Genehmigung der Firma Sichenia ausdrücklich untersagt. Sichenia behält sich das Recht vor, die Produkte ohne vorherige Ankündigung zu ändern und haftet nicht für direkte oder indirekte, durch eventuelle Änderungen verursachte Schäden. Die Farben und ästhetischen Merkmale des im vorliegenden Katalogs abgebildeten Materials sind rein zur Information und nicht bindend. Für Informationen zu den Daten der Codenummern, Verpackungen und Gewichten siehe immer die neuste, jeweils gültige Preisliste.

*"Sichenia" è un brand italiano che produce pavimenti e rivestimenti in ceramica pensati per l'architettura contemporanea. Una gamma di prodotti di grande pregio estetico e resistenza, ottenuti con materie prime di alta qualità modellate dall'estro progettuale italiano.*

*"Sichenia" is an Italian brand that manufactures ceramic wall and floor coverings designed for contemporary architecture. It offers a range of products with high aesthetic quality and resistance, obtained with high quality raw materials shaped with Italian design flair.*



**Sichenia è da sempre concretamente impegnata nella tutela dell'ambiente.**

*Utilizza processi produttivi e tecnologie all'avanguardia che riducono notevolmente l'impatto ambientale delle attività in ogni fase esecutiva, dalla progettazione all'imballaggio finale del prodotto.*

**Sichenia has always been actively involved in safeguarding the environment.**

*It adopts avant-garde production processes and technologies that significantly reduce the environmental impact of each execution phase, from design to the final packaging of the product.*

# Chambord



Sichenia Gruppo Ceramiche S.p.A.

Via Toscana, 12 - 41049 Sassuolo (Modena, Italy)

Tel. +39 0536.81.84.11 - Fax Italia +39 0536.81.01.05 / export +39 0536.80.08.15

[info@sichenia.it](mailto:info@sichenia.it) - [www.sichenia.it](http://www.sichenia.it)