

bahia

ermes aurelia

L'eleganza dell'ardesia brasiliana ha ispirato una collezione capace di risolvere ogni esigenza abitativa.
Interni ed esterni, pavimenti e rivestimenti, superfici naturali, levigate e bocciardate.
Formati e colori diversi accomunati da uno stile unico.

The elegance of a Brazilian slate has inspired this porcelain collection that can be used in any kind of application: Interior, exterior, floor, wall, with surfaces ranging from natural to polished as well as flamed.
A multitude of colors and sizes with a unique style.

Die Eleganz des brasilianischen Schiefers ist die eindeutige Inspirationsquelle dieser Serie, die sich in jedem Bereich des Wohnhauses eignet. Die verschiedenen Formate und Oberflächen können im Innen- und Außenbereich, als Wand- sowie als Bodenfliesen verwendet werden, auf Grund der 3 Oberflächen Naturale, Levigato und rutschhemmend/getrommelt. Zahlreiche Formate, Farben und Oberflächen alle mit dem selben unverwechselbaren Stil.

L'élégance de l'ardoise du Brésil a inspiré une collection capable de résoudre tous besoins résidentiels. Extérieur et intérieur, sols et faïences, surfaces naturelles, poli et bouchardé.
Formats et couleurs liés par un style unique.





bahia

gres porcellanato colorato in massa 
colorbody porcelain stoneware
durchgefärbtes feinsteinzeug
grès cérame coloré dans la masse



59,5x118,7
naturale rettificato

59,5x118,7
levigato rettificato



59,5x59,5
naturale rettificato

59,5x59,5
levigato rettificato

30x60,4
naturale

30x60,4
outdoor



29,7x59,5
naturale rettificato

29,7x59,5
levigato rettificato

CHARCOAL

SMOKE

GREY

WHITE



bahia

SMOKE naturale rettificato 59,5x118,7 . WHITE naturale rettificato 59,5x118,7 . WHITE levigato rettificato 59,5x118,7



bahia



CHARCOAL naturale rettificato 59,5X59,5

bahia



SMOKE levigato rettificato 29,7x59,5
WHITE levigato rettificato 29,7x59,5
WHITE mosaico levigato 3x59,5

SMOKE naturale rettificato 59,5x59,5
SMOKE mosaico naturale 5x5



bahia

SMOKE levigato rettificato 29,7x59,5 . WHITE levigato rettificato 29,7x59,5 . WHITE mosaico levigato 3x59,5
SMOKE naturale rettificato 59,5x59,5 . SMOKE mosaico naturale 5x5

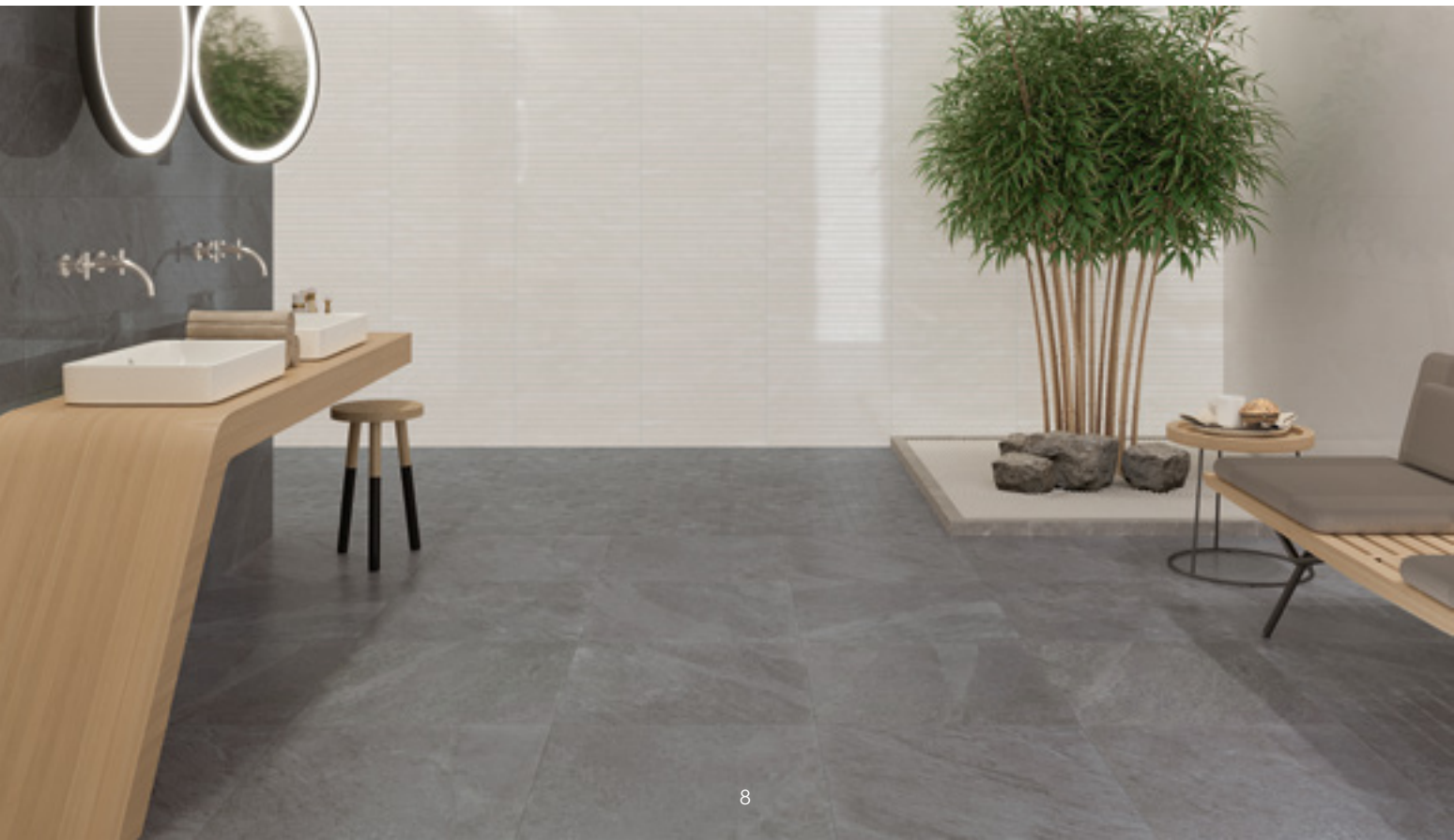

bahia



WHITE mosaico levigato 3x59,5
SMOKE mosaico naturale 5x5

bahia



GREY outdoor 30x60,4



bahia



GREY outdoor 30x60,4



bahia

GREY outdoor 30x60,4



CHARCOAL



37240 h10 | MQ

37244 h65 | MQ

59,5x118,7
naturale rettificato

59,5x118,7
levigato rettificato

SMOKE

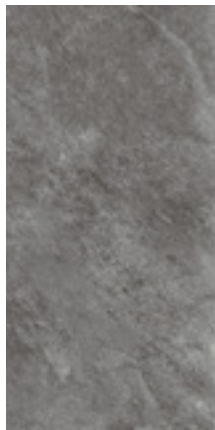

37239 h10 | MQ

37243 h65 | MQ

GREY

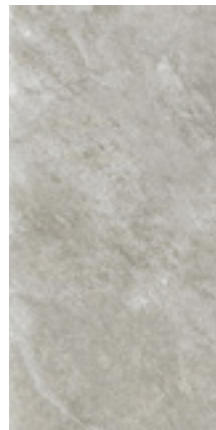

37238 h10 | MQ

37242 h65 | MQ

WHITE

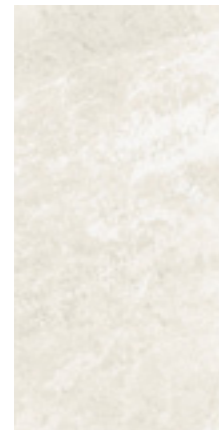

37237 h10 | MQ

37241 h65 | MQ

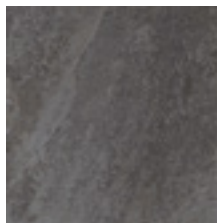

37248 f80 | MQ

37253 h10 | MQ

59,5x59,5
naturale rettificato

59,5x59,5
levigato rettificato



37247 f80 | MQ

37252 h10 | MQ

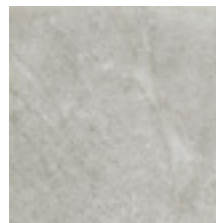

37246 f80 | MQ

37251 h10 | MQ

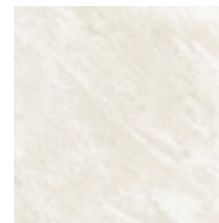

37245 f80 | MQ

37249 h10 | MQ

CHARCOAL



37266 e30 | MQ

37271 e50 | MQ

37257 f60 | MQ

37262 g70 | MQ

30x60,4
naturale

30x60,4
outdoor

29,7x59,5
naturale rettificato

29,7x59,5
levigato rettificato

SMOKE



37265 e30 | MQ

37269 e50 | MQ

37256 f60 | MQ

37261 g70 | MQ

GREY

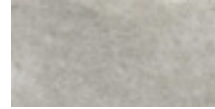

37264 e30 | MQ

37268 e50 | MQ

37255 f60 | MQ

37259 g70 | MQ

WHITE



37263 e30 | MQ

37267 e50 | MQ

37254 f60 | MQ

37258 g70 | MQ

MOSAICI . MOSAICS . MOSAIKEN . MOSAÏQUES



37332 i30 | MQ



37331 i30 | MQ



37329 i30 | MQ



37328 i30 | MQ

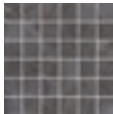

37327 i25 | MQ



37326 i25 | MQ

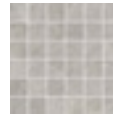

37325 i25 | MQ



37324 i25 | MQ

3x59,5 mosaico
levigato

5x5 mosaico
naturale

PEZZI SPECIALI
SPECIAL ITEMS
FORMSTÜCKE
PIÈCES SPÉCIALES



battiscopa
8x59,5

b10 | PZ



battiscopa levigato
8x59,5

b80 | PZ

CHARCOAL

37336

37341

SMOKE

37335

37339

GREY

37334

37338

WHITE

37333

37337

IMBALLI E PESI

PACKING - WEIGHTS
VERPACKUNG - GEWICHT
EMBALLAGES - POIDS



BOX

PALLET

	mm	pcs	m ²	kg	box	m ²	kg
59,5x118,7 lev rett	10	2	1,42	32,50	30	42,6	1.000
59,5x118,7 nat rett	10	2	1,42	28,40	30	42,6	877
59,5x59,5 lev rett	10	3	1,07	25,00	40	42,8	1,125
59,5x59,5 nat rett	10	3	1,07	20,70	40	42,8	853
29,7x59,5 lev rett	10	6	1,07	25,00	40	42,8	1.125
29,7x59,5 nat rett	10	6	1,07	20,70	40	42,8	853
30x60,4 nat	8,2	8	1,45	23,50	40	58	965
30x60,4 outdoor	8,2	8	1,45	23,50	40	58	965
3x59,5 mosaico lev	10	6	1,07	25,00	-	-	-
5x5 mosaico nat	10	9	0,80	16,00	-	-	-

Caratteristiche tecniche

Caracteristiques Techniques

Technische Eigenschaften

Technical Features



Classificazione secondo norme CEN
 Classification in accordance with CEN standards B1a UNI EN 14411 App. G
 -Klassifizierung gemäß CEN Normen
 Gruppe B1a UNI EN 14411 App. G
 Classification selon les normes CEN
 groupe B1a UNI EN 14411 App. G

	Proprietà fisico-chimiche Physical-chemical properties Pysich-chemische Eigenschaften Propriétés physico-chimiques	Tipo di prova Standard of test Testnorm Norme du test	Valore prescritto Required value Vorgeschriebener Wert Valeur prescrite	Valore Ermes Aurelia Ermes Aurelia standards Ergebnis Ermes Aurelia Valeur Ermes Aurelia
	Lunghezza e larghezza Length and width Länge und Breite Longueur et largeur	UNI EN ISO 10545.2	± 0,6%	Conforme In accordance Erfüllt Conforme
	Ortogonalità Wedging Rechtwinkligkeit Orthogonalité	UNI EN ISO 10545.2	± 0,6%	Conforme In accordance Erfüllt Conforme
	Spessore Thickness Stärke Epaisseur	UNI EN ISO 10545.2	± 5%	Conforme In accordance Erfüllt Conforme
	Planarità Warpage Ebenförmigkeit Planéité	UNI EN ISO 10545.2	± 0,5%	Conforme In accordance Erfüllt Conforme
	Rettilineità spigoli Linearity Kantengeradheit Rectitude des arêtes	UNI EN ISO 10545.2	± 0,5%	Conforme In accordance Erfüllt Conforme
	Assorbimento d'acqua Water Absorption Wasseraufnahme Absorption d'eau	UNI EN ISO 10545.3	≤ 0,5%	Conforme In accordance Erfüllt Conforme
	Coefficiente di dilatazione termica lineare Coefficient of linear thermal-expansion Lineare Wärmeausdehnung Coefficient linéaire de dilatation thermique	UNI EN ISO 10545.8	-	7MK ⁻¹
	Resistenza a flessione Flexion Resistance Biegezugfestigkeit Résistance à la flexion	UNI EN ISO 10545.4	≥ 35 N/mm ²	Conforme In accordance Erfüllt Conforme
	Resistenza agli sbalzi termici Thermal shock resistance Temperaturwechselbeständigkeit Résistance aux écarts de température	UNI EN ISO 10545.9	Richiesta Required Requise Erforderlich	
	Resistenza al gelo Frost resistance Frostwiderstandsfähigkeit Résistance au gel	UNI EN ISO 10545.12	Richiesta Required Requise Erforderlich	Resistente Resistant Widerstandsfähig
	Resistenza allo scivolamento Slip resistance Rutschfestigkeit Résistance à la glissance	DIN 51130		Indicata sul catalogo Indicated on the catalogue Im prospekt angegeben Indique sur le catalogue
		DCOF ANSI A147.1-2012	≥ 0,42 wet	Indicata sul catalogo Indicated on the catalogue Im prospekt angegeben Indique sur le catalogue
	Resistenza all'abrasione profonda (volume rimosso in mm ³) Deep abrasion resistance (removed volume in cu.mm.) Tiefenverschleißbeständigkeit (abgetragenes Volumen in mm ³) Résistance à l'abrasion profonde (volume enlevé en mm ³)	UNI EN ISO 10545.6	<175 mm ³	Conforme In accordance Erfüllt Conforme

ermes aurelia

ermesceramiche_{spa}

via statale 467, n.171 . 42013 veggia (re) - italy . tel. +39 0536 991511 . fax +39 0536 824777
e-mail: info@ermes-ceramiche.it . www.ermes-ceramiche.it



“”
Ceramics of Italy